



ANALISI VIDEO SANZIONI

TEAMS – 24 MARZO 2021

RELATORE: ANNA ROSA



Regole per il meeting



Spegnere il microfono



Se problemi di
connessione spegnere la
webcam



Alzare la mano per parlare

ANALISI VIDEO – SANZIONI
TEAMS – 27 MARZO 2021



PROGETTO GIUDICI ONLINE

Argomento	Relatore	Data
Classifiche – OdP – Punteggi	VANZO Pietro	10/02/2021
Campionati Italiani Clusone	PIZZI Andrea	17/02/2021
Ufficio Gara – Riunione Capi Squadra	MAPELLI Marco	24/02/2021
Sprint – Team Sprint	BORRI Giuseppe	03/03/2021
Gare Popular – Lunghe distanze	RAINER Michel	10/03/2021
Servizio di pronto intervento	GOLA Mattia	17/03/2021
Analisi Video – sanzioni		24/03/2021
Ginkana – XCX		
Fisi Online – Sviluppi futuri		
Ski Roll e percorsi di gara		

ANALISI VIDEO – SANZIONI
TEAMS – 27 MARZO 2021

PRESENTAZIONI BREVI (CIRCA 60') – MASSIMA CONDIVISIONE DI ESPERIENZE – ARGOMENTI DI SPECIFICO INTERESSE PER TUTTI I GIUDICI – PARTECIPAZIONE LIBERA



Gli aspetti della competizione

Ufficio gare

Marco

Il servizio medico e di soccorso

Mattia

Necessità dei club

*Cronometraggio
ed elaborazione dati*

Pietro

*Preparazione
della pista*

***Controllo e gestione delle
infrazioni***

ANALISI VIDEO – SANZIONI
TEAMS – 27 MARZO 2021



Perché fare controlli



Regolarità delle competizioni

ANALISI VIDEO – SANZIONI
TEAMS – 27 MARZO 2021





Quando si verifica un'infrazione alle norme...

...la giuria deve riunirsi e decidere la sanzione appropriata tenendo in considerazione:

- le circostanze specifiche*
- il guadagno o il vantaggio per il trasgressore*
- l'impatto negativo su altri concorrenti*
- l'impatto sul risultato finale o il risultato intermedio*
- il livello della competizione*
- l'età e l'esperienza dei concorrenti*



Diagramma decisionale da utilizzare sempre



ANALISI VIDEO – SANZIONI
TEAMS – 27 MARZO 2021



*I controlli partono **prima** della partenza...*



Non ammesso alla partenza

ANALISI VIDEO – SANZIONI
TEAMS – 27 MARZO 2021





E durante la gara?

ANALISI VIDEO – SANZIONI
TEAMS – 27 MARZO 2021



Dove posizionare i controlli

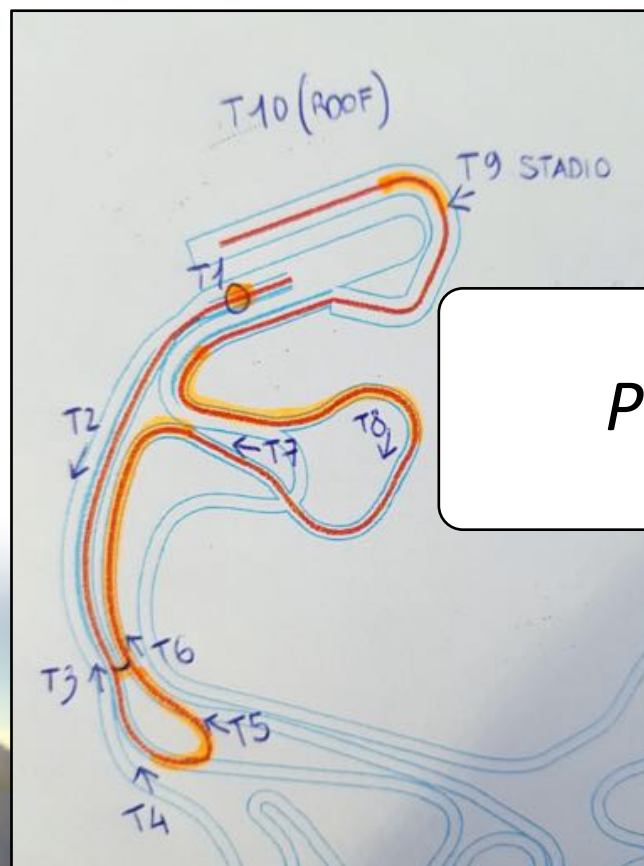

Posizione e angolazione

ANALISI VIDEO – SANZIONI
TEAMS – 27 MARZO 2021





Angolazione



ANALISI VIDEO – SANZIONI
TEAMS – 27 MARZO 2021



infrazioni stagione 2020 nelle gare FIS

- ***Infrazioni di tecnica*** **190 (42,5%)**
- *False partenze* **71 (15,90%)**
- *Tagli (not following the marked course)* **53 (11,85%)**
- *Ostruzioni* **49 (10,95%)**
- *Pettorali, cosciali, transponder* **12**

ANALISI VIDEO – SANZIONI
TEAMS – 27 MARZO 2021





343.8

Nelle gare in tecnica classica, i concorrenti devono utilizzare solo la tecnica classica.



Quali sono le sanzioni disponibili

- *Squalifica*
- *Sospensione dalla competizione*
- *Penalità sul tempo*
- *Ammonizione scritta ***
- *Ammonizione verbale*
- *Multa ****

ANALISI VIDEO – SANZIONI
TEAMS – 27 MARZO 2021



Particolarità FISI

4.2.16 - REGISTRO DELLE SANZIONI **

L'elenco delle ammonizioni scritte (Registro delle Sanzioni) e' consultabile sul sito FISI, sezione Giudici. Le ammonizioni scritte (cartellini gialli) possono essere comminate a tutte le gare nazionali. Copia del modello di sanzione deve essere indirizzata a cura del DT designato all'indirizzo sanzioni@fisi.org oltre che allegato al referto e comunicate subito al termine della gara al Responsabile Registro delle Sanzioni.

E' facolta' dei CR istituire analogo elenco regionale delle ammonizioni scritte. Le ammonizioni scritte comminate a livello regionale non sono valide a livello nazionale e viceversa.

4.2.17 - SANZIONI MONETARIE [REGOLAMENTO TECNICO FEDERALE ARTICOLO 352.7] ***

Durante gli eventi di prima fascia è possibile sanzionare i tecnici/rappresentanti dei CR e delle ASD ai sensi del RTF. La sanzione monetaria sarà pari a 150 euro e la richiesta di pagamento sarà inviata dalla Federazione al CR o all'ASD di appartenenza del tecnico/rappresentante sanzionato. A questo scopo il DT dovrà inviare copia del referto contenente il modello di sanzione debitamente compilato all'indirizzo sanzioni@fisi.org. Contro la comminazione di tale sanzione non è possibile presentare reclamo/appello.



No turning zone!



310.2.2.3

La tecnica di giro comprende passi con lo sci interno e spinte con lo sci esterno al fine di cambiare la direzione di scivolamento. Le sezioni di pista dove la tecnica di giro è consentita devono essere chiaramente delimitate.

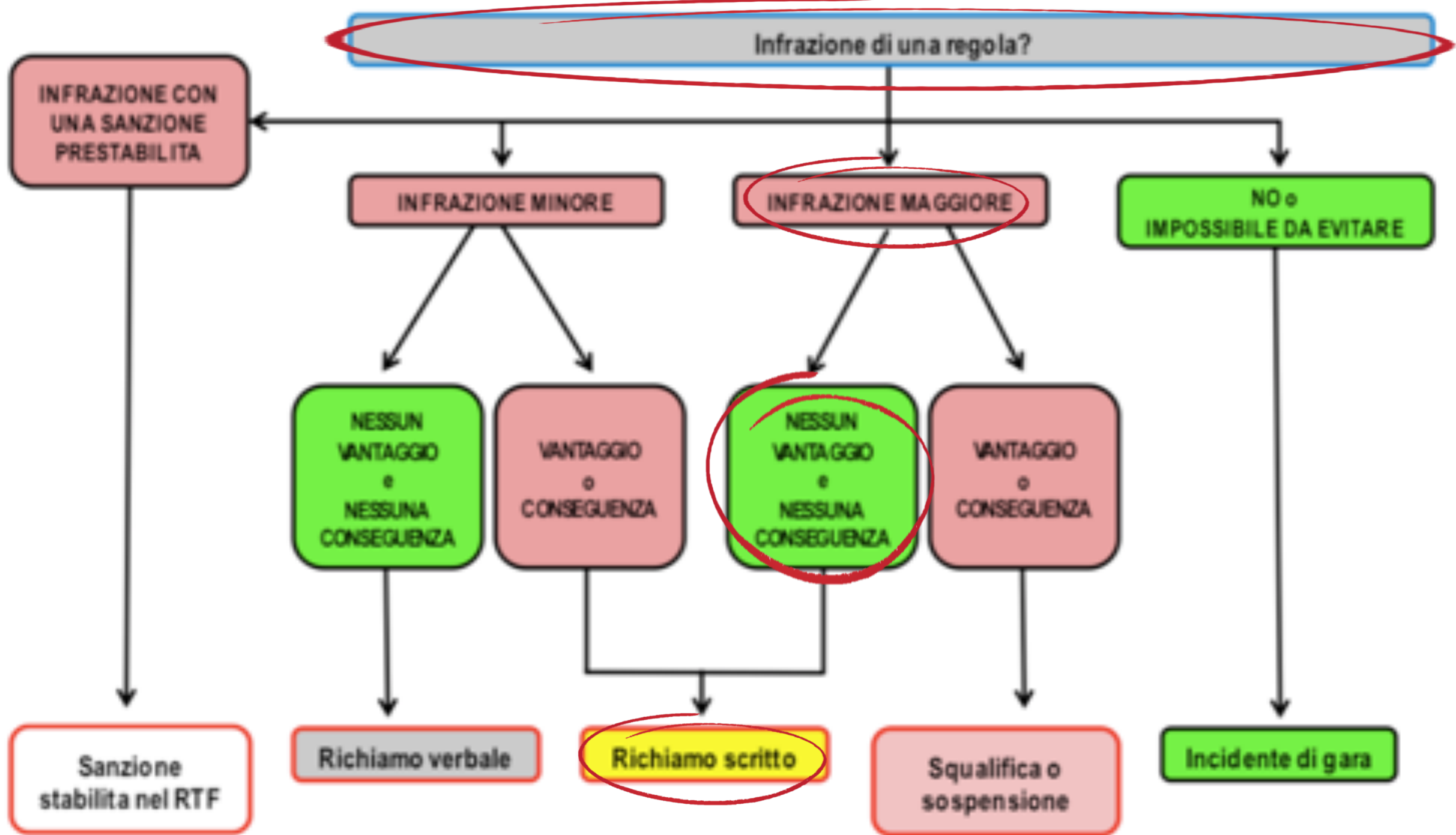



Diagonal zone!

310.2.1

La Giuria può vietare o obbligare l'uso di movimenti specifici in sezioni delimitate della pista. Tutte le infrazioni saranno riportate alla Giuria

Nelle gare FISJ si applica con le seguenti indicazioni: all'interno della zona tecnica è fatto divieto di utilizzo di passi che prevedono l'appoggio contemporaneo dei bastoncini e nello specifico della scivolata spinta e del passo spinta. Nelle gare in tecnica classica, a esclusione delle gare di gran fondo, la giuria può decidere di inserire una o più zone tecniche. La zona tecnica deve essere individuata e segnalata durante l'allenamento ufficiale.

*L'analisi video aiuta anche noi (**autoanalisi**)*

ANALISI VIDEO – SANZIONI
TEAMS – 27 MARZO 2021



Consigli sulla **diagonal zone**

Quando: quando la pista non è sufficientemente impegnativa da indurre gli atleti a utilizzare la sciolina di tenuta

Perché: per indurre gli atleti a utilizzarla!

Dove: in un tratto sufficientemente lungo, dove il passo alternato sia la miglior scelta per gli atleti altrimenti

- se troppo in piano >>> rischio di infrazioni anche non volute
- se troppo ripido (o troppo corto) >>> rischio di spina di pesce senza sciolina di tenuta

Come: deve essere chiaramente delimitata e indicata con un cartello di inizio e uno di fine

Quante: se necessaria, una zona è sufficiente!



Skating nella diagonal zone!



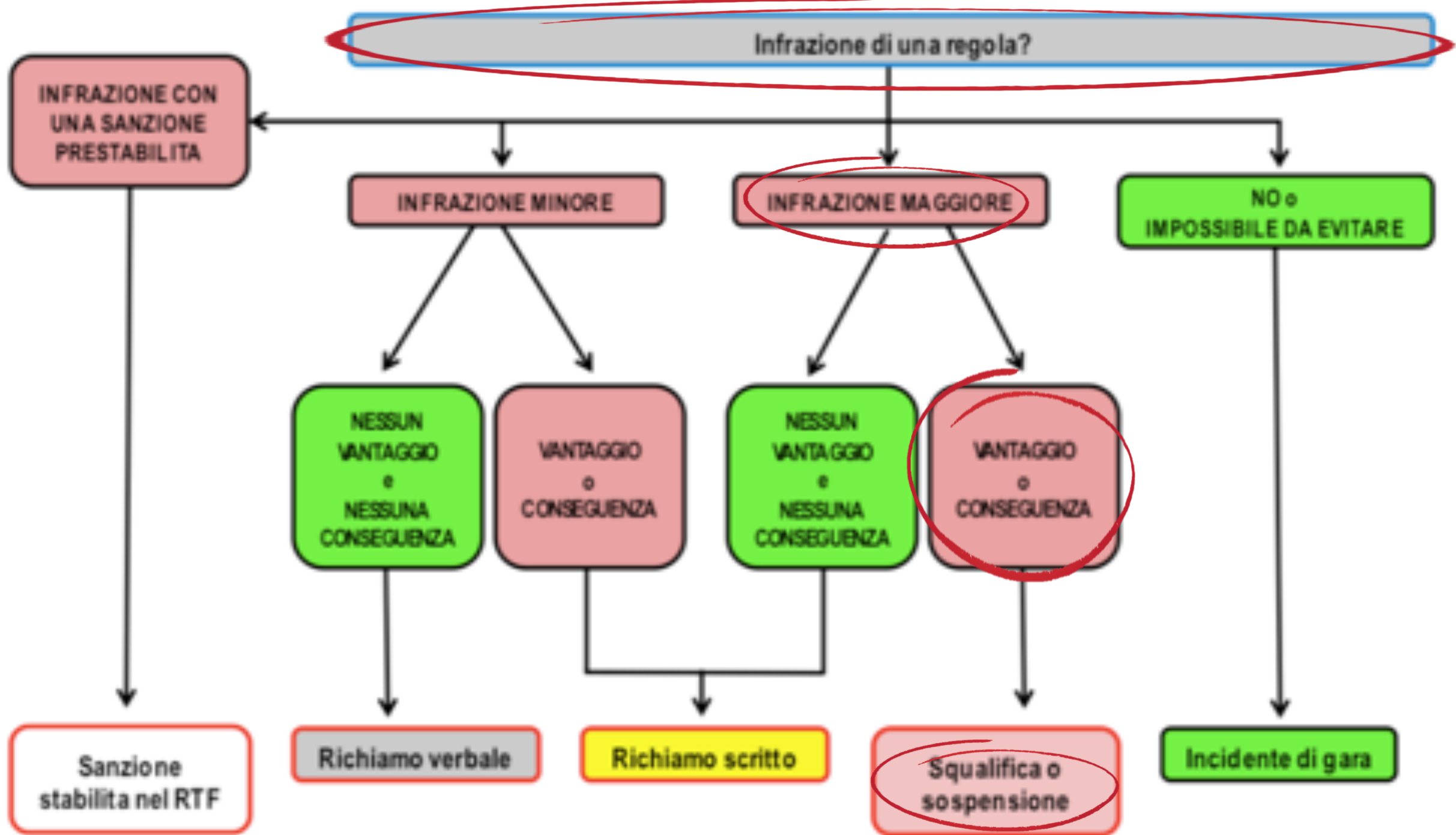

*Perdere un passo... anzi **due!***





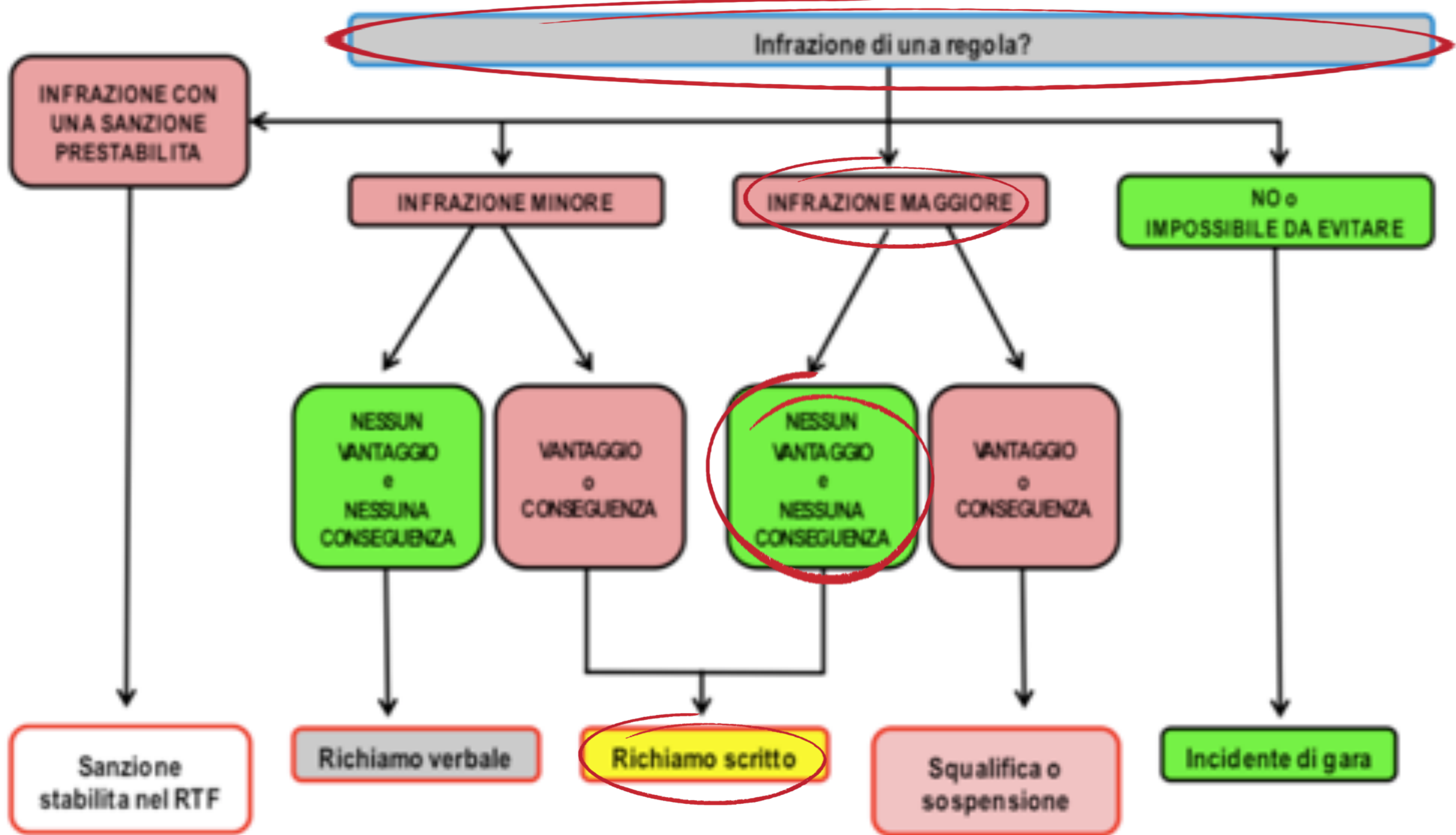

TO BEAT 2:48.54 | 2:50.47

Result 1/4 Men - Heat 2 | 2:30.6



L'importanza del **briefing** coi controllori

ANALISI VIDEO – SANZIONI
TEAMS – 27 MARZO 2021

<p>WHAT TO FOCUS ON</p>	<p>SKIING OUTSIDE THE TRACK</p> 	<p>LOOSING A STEP OR TWO</p> 
<p>REPETITIVELY CHANGING TRACK</p> 	<p>CROSS COUNTRY Wrong technique in diagonal zone</p> 	<p>CROSS COUNTRY Herringbone with gliding phase</p> 



False partenze



FALSA PARTENZA NELLE BATTERIE DELLE GARE SPRINT

Prima falsa partenza

richiamo scritto (cartellino giallo)

Seconda falsa partenza di un altro atleta nella stessa batteria

sospensione e richiamo scritto (cartellino giallo)

Seconda falsa partenza dello stesso atleta?

SOSPENSIONE NELLE BATTERIE DELLE GARE SPRINT

Il concorrente è classificato ultimo della batteria e del turno
(6° se in finale, 12° se nelle semifinali, 30° se nei quarti di finale)

EURO SPORT
LIVE



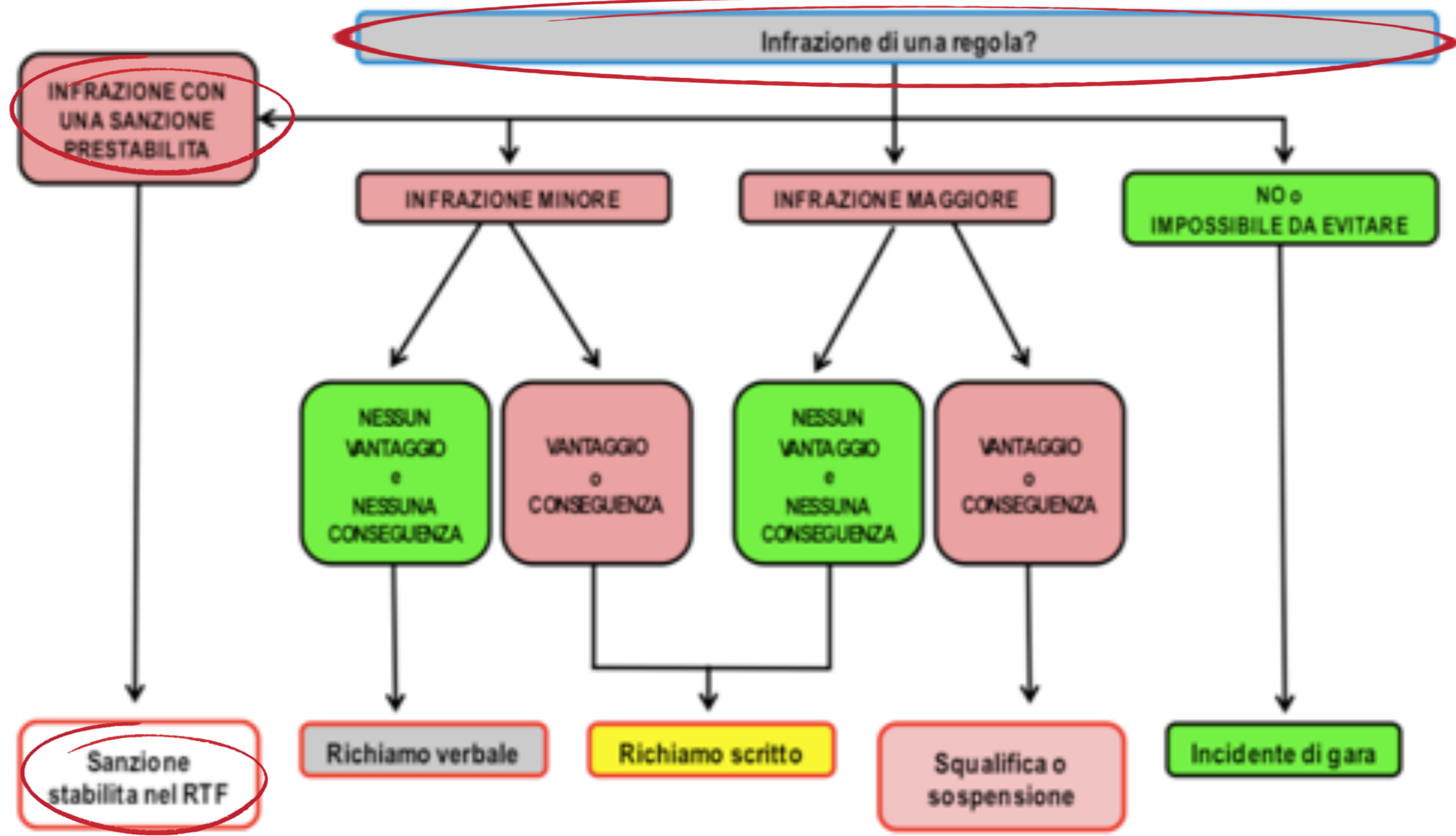



BATTERIE GARE SPRINT

Quando tutti gli atleti sono alla linea di partenza lo starter darà il comando **“Set”** e gli atleti devono rimanere **immobili** fino a quando lo starter dà il **segnale di start.**



Rank	Name	Time
1		00:40
2		00:28
3		00:52
4		00:58
5		01:00
6		01:02
7		01:05
8		01:08
9		01:10
10		01:15

Bib #56
Starting time 1:32

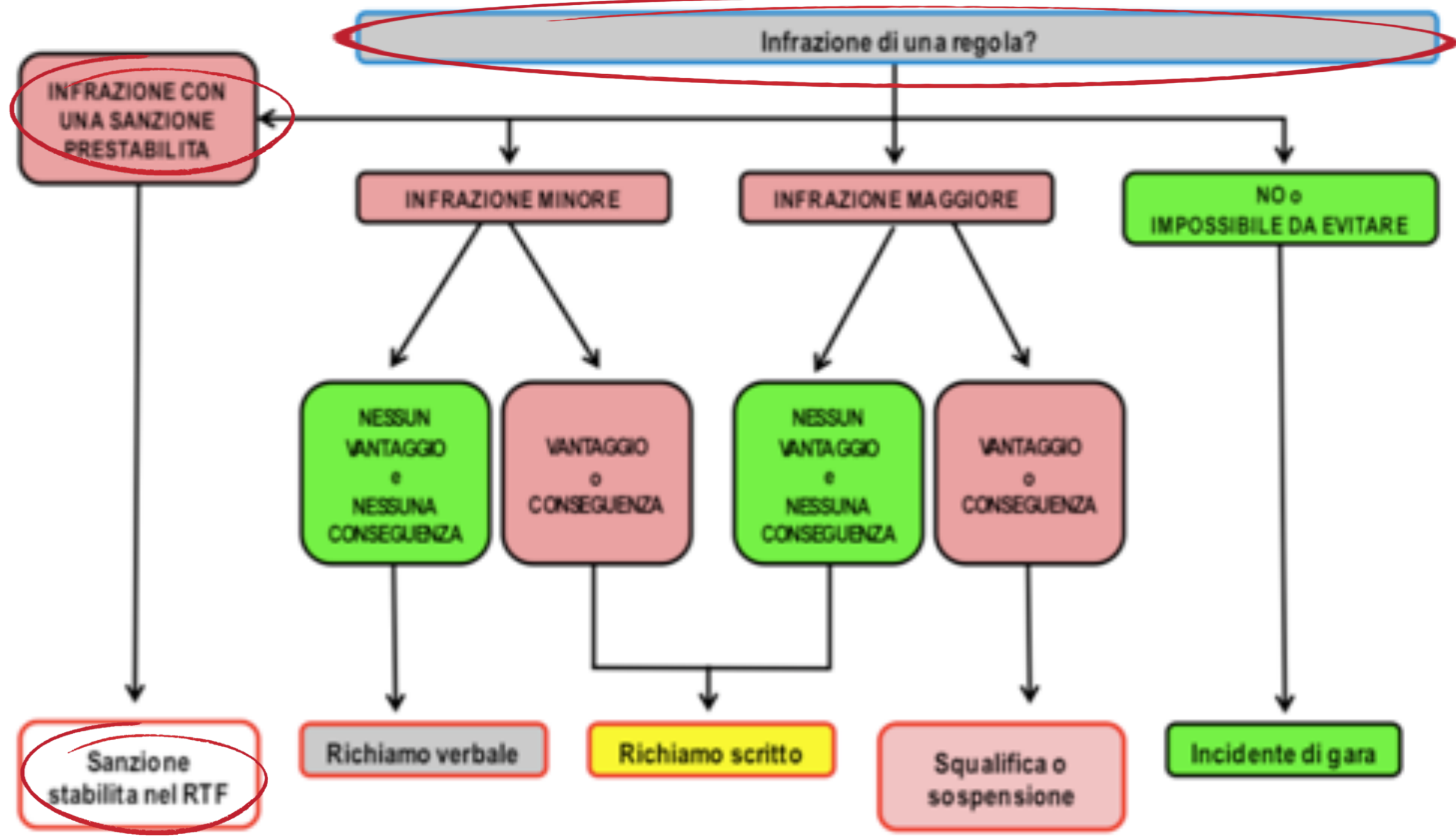

Tagli

EXTRA EXTRA EXTRA EXTRA



343.6

I concorrenti devono seguire la pista segnata nella sequenza corretta dalla partenza all'arrivo e devono passare tutti i punti di controllo.

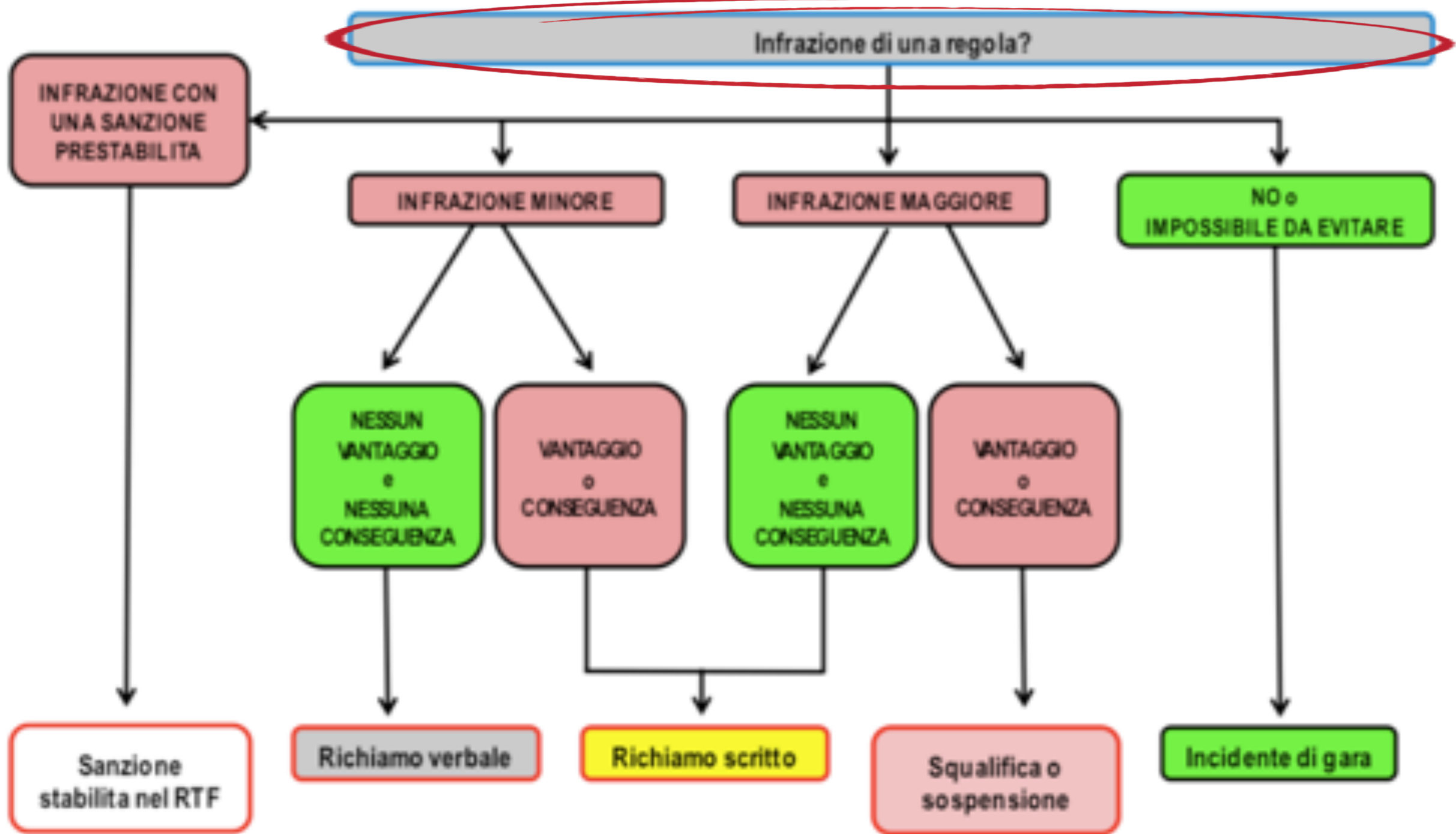



311.4.1

La segnaletica del percorso deve essere abbastanza chiara da far sì che il concorrente non abbia dubbi durante la gara. Segnaletica rigida e segnaletica commerciale dovrebbe essere posizionata solo a lato della pista.

Preparazione del **percorso** e infrazioni...

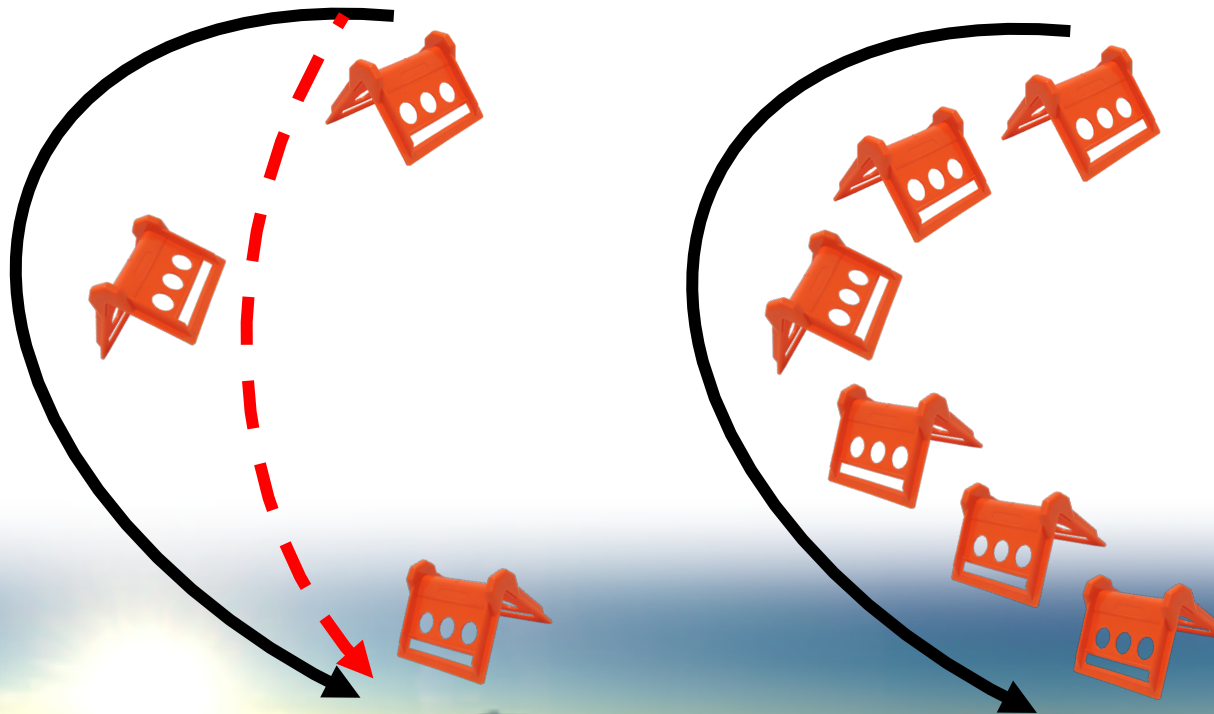

ANALISI VIDEO – SANZIONI
TEAMS – 27 MARZO 2021





343.6.1

Se un concorrente scia su un tratto errato o abbandona il percorso segnato, egli dovrebbe tornare nel punto dove ha commesso l'errore. Per fare ciò, il concorrente dovrà sciare in direzione contraria a quella corretta e sarà totalmente responsabile nel garantire di non ostacolare o mettere in pericolo altri concorrenti.

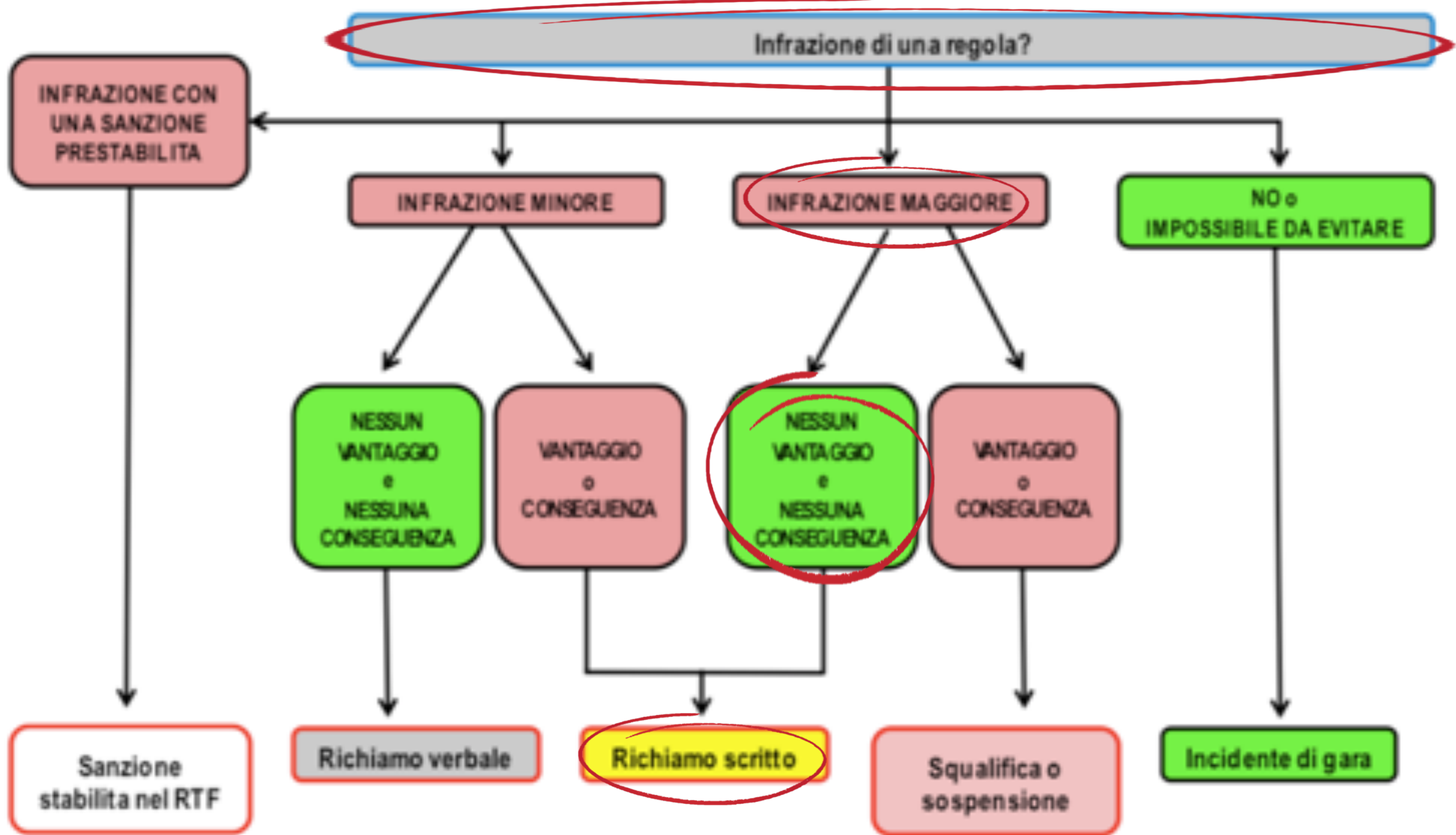



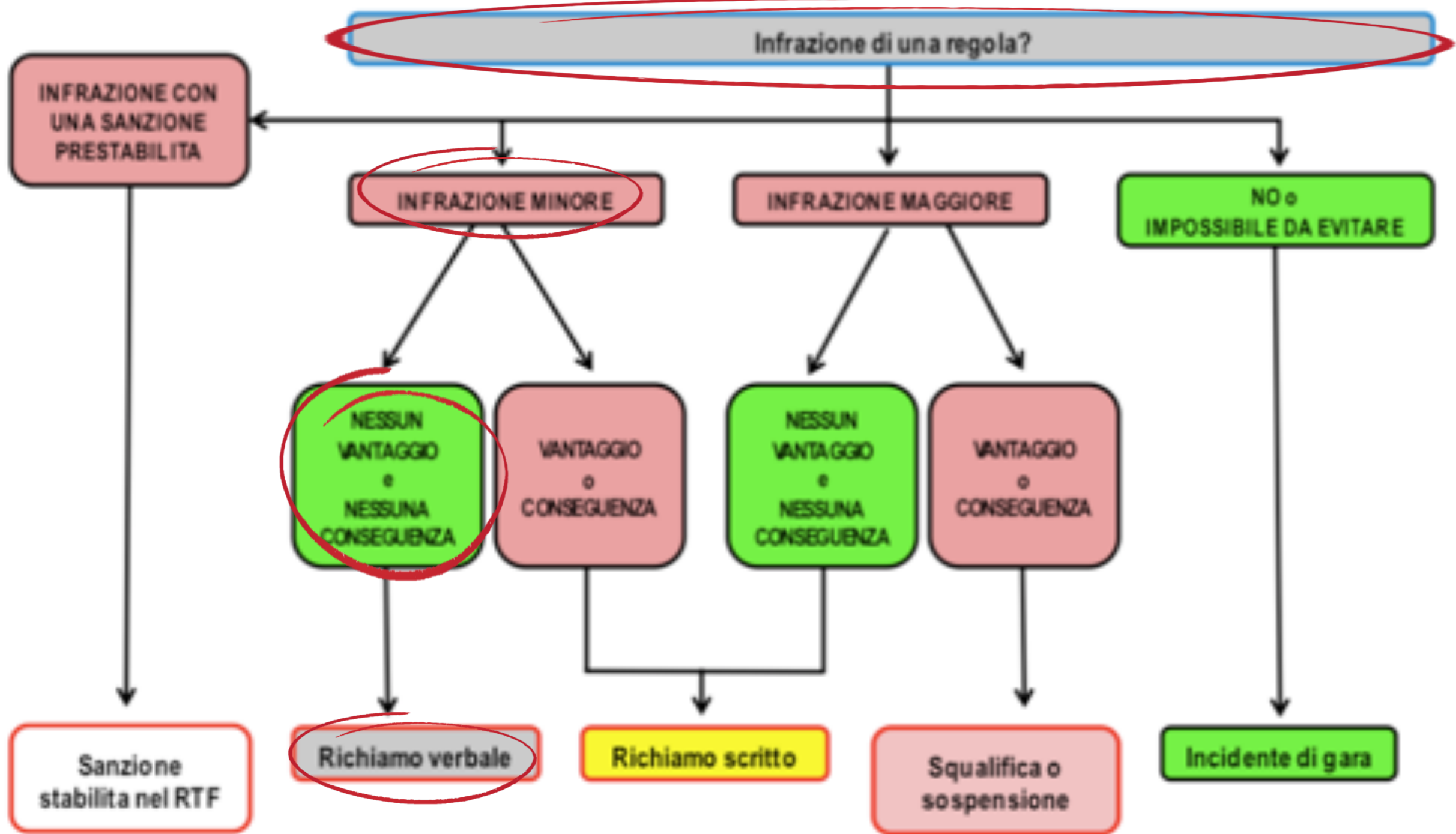

Ostruzioni



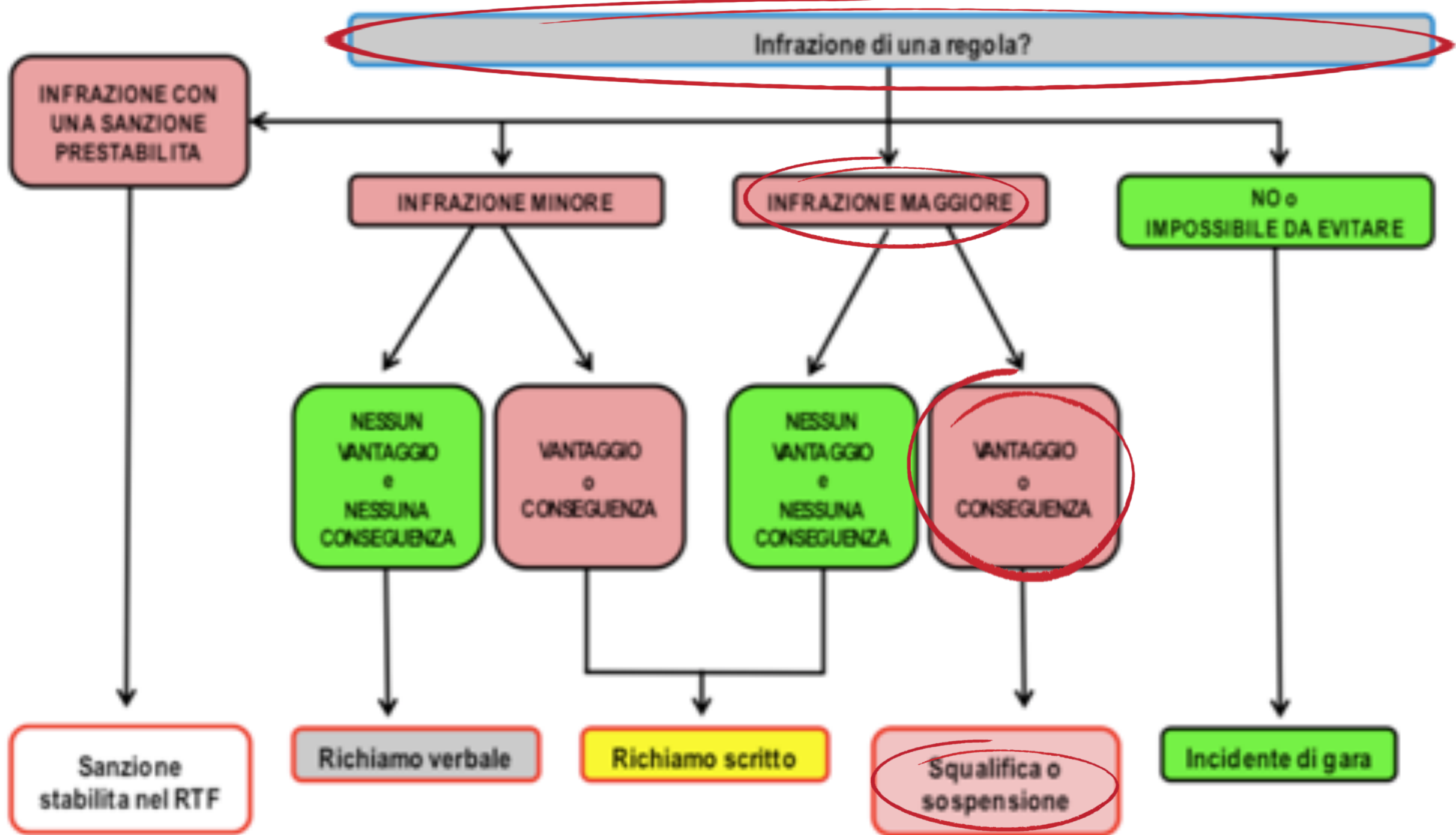



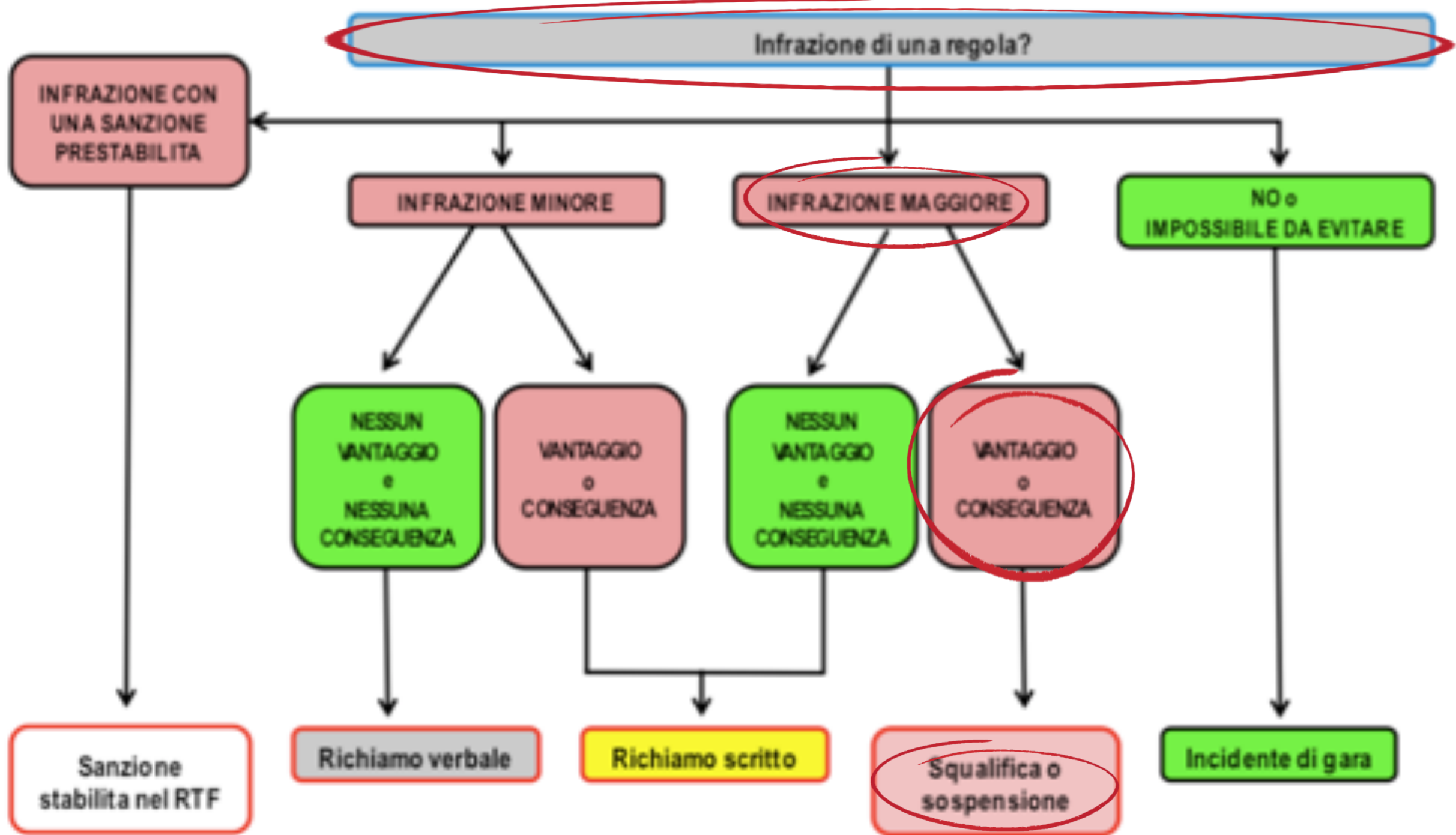



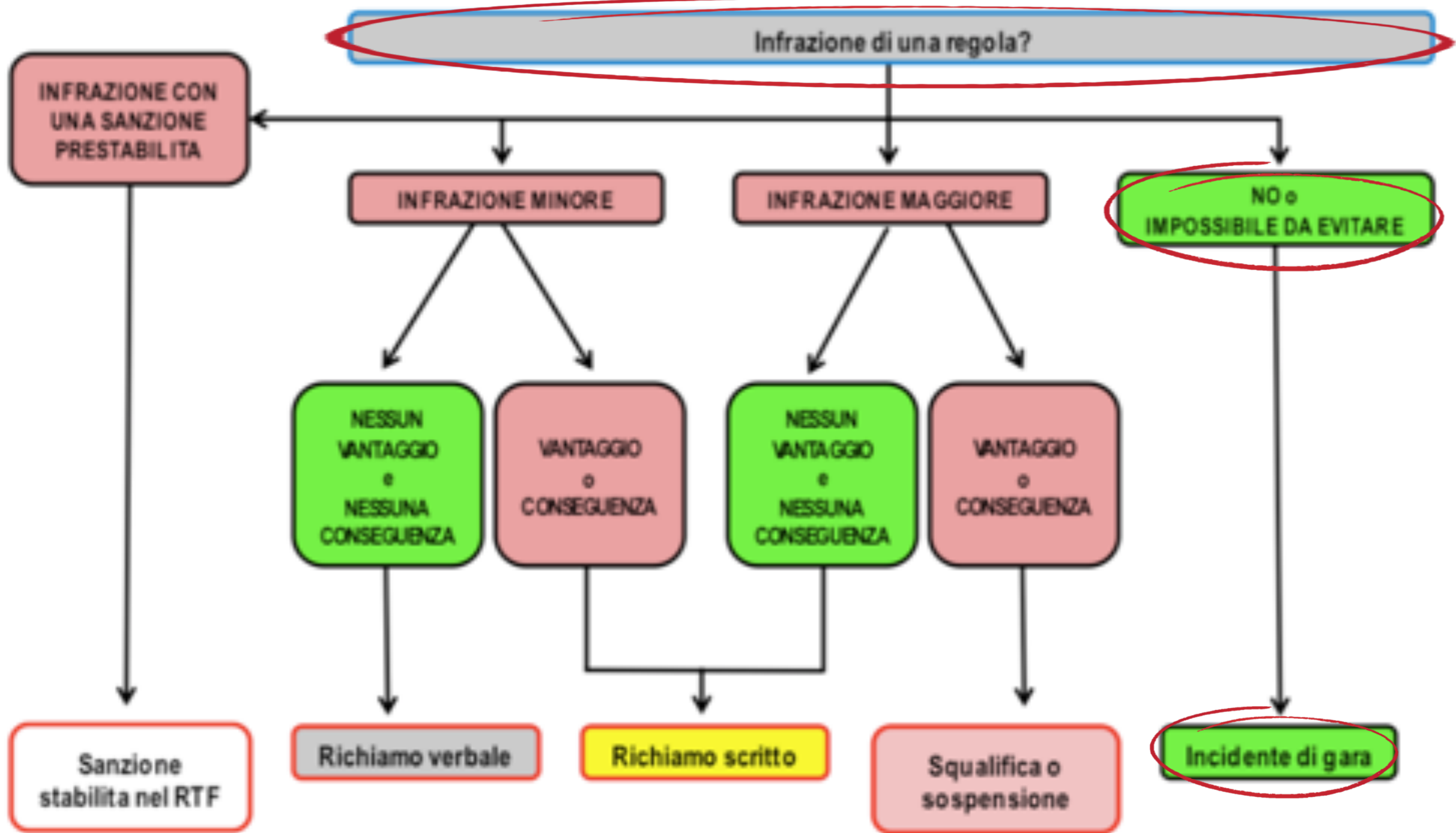

NS VELTINS INTER

EUROSPORT



17:16.3



Problemi al cambio...

352.3.6 Nelle team sprint una sospensione dalla competizione significa che il team verrà classificato come ultimo della batteria e del turno.

343.13.1 In una gara a squadre, il cambio viene effettuato dal concorrente in arrivo, con il tocco della mano mano su qualsiasi parte del corpo del concorrente successivo mentre entrambi i concorrenti sono nella zona cambio. Il concorrente che riceve il cambio può entrare nella zona cambio della staffetta solamente quando viene chiamato. Qualsiasi metodo di spinta del concorrente che parte è vietato.



TAGLIATE LE GOMME A UN GIUDICE DEL BERGAMO SKI TOUR

CLUSONE, TAGLIATE 4 GOMME



La giuria è una squadra!

ANALISI VIDEO – SANZIONI
TEAMS – 27 MARZO 2021



SORT: DATE TITLE VIEWS LIKES COMMENTS RANDOM VIEW: [grid] [list] [list] [list] [list] [list]



Are Skitour sprint F a...

10 0

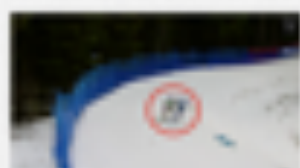

Dostersund Skitour p...

0 0



Dostersund pursuit C ...

11 0



Dobbiaco pursuit C an...

7 0



Davos sprint F and G...

15 0



Davos sprint F with D...

12 0

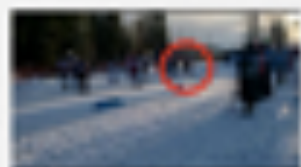

Lillehammer skiathlon...

10 0



Kharnty-Mansiyk mas...

2 0



Beijing not WC sprint ...

1 0



Québec sprint F and B...

100 0

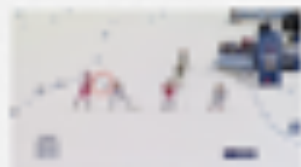

Québec sprint F and B...

11 0



Seefeld relay WSC an...

12 0



Upload your video

CASE STUDIES W.E. FIS TD SEMINAR 2020
CASE STUDIES ZURICH OCTOBER 2019
CASE STUDIES ZURICH OCTOBER 2018
CASE STUDIES ZURICH OCTOBER 2017

- Are Skitour sprint F and Krueger manoeuvre
February 18, 2020
- Dostersund Skitour pursuit C and a crash
February 18, 2020
- Dostersund pursuit C and the turning zone
January 18, 2020
- Dobbiaco pursuit C and Eisenlauer finish
January 1, 2020
- Davos sprint F and Gleb Ratiykh move
December 14, 2019
- Davos sprint F with Dahlqvist and Lampic contact
December 14, 2019
- Québec sprint F and Bolshunov final attempt



ANALISI VIDEO SANZIONI

TEAMS – 24 MARZO 2021

RELATORE: ANNA ROSA

